P-392 Ce minunat eu sunt condus

Joseph Gilmore — Exod 15:13 — William B. Bradbury

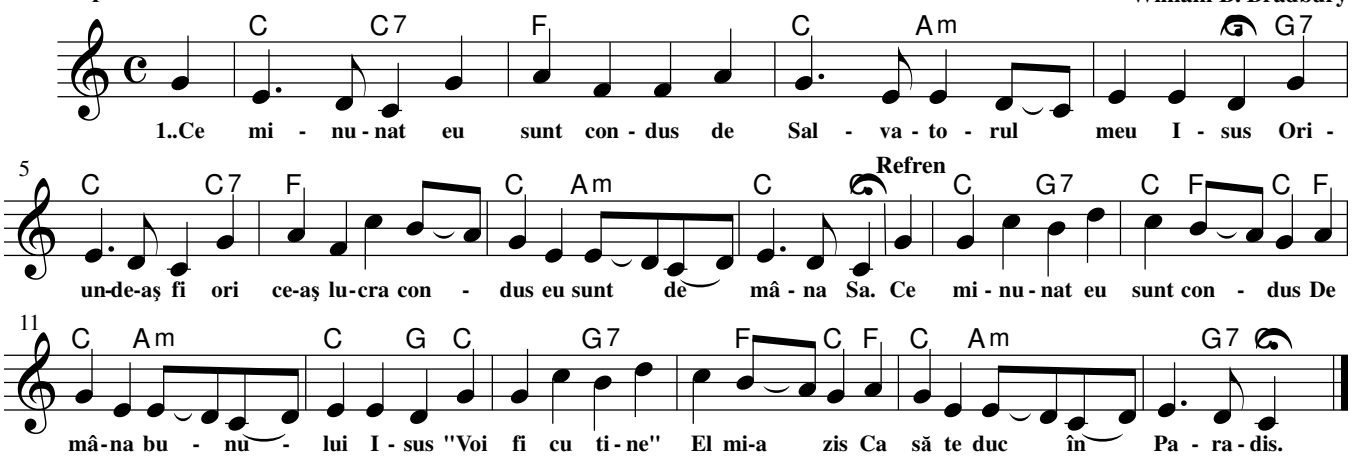

1 Ce minunat eu sunt condus
de Salvatorul meu Isus
Oriunde-aş fi ori ce-aş lucra
condus eu sunt de mâna Sa.

Refren:
Ce minunat eu sunt condus
De mâna bunului Isus
"Voi fi cu tine" El mi-a zis
Ca să te duc în Paradis.

2 De multe ori cărarea mea
Golgota iarăşi va sui
Atunci privindu-L voi putea
Mai mult de-atât a-L îndrăgi.

3 De azi am mâna mea-n a Ta
Nici când Tu nu mă vei uita
Condu-mă cu-al Tău braţ, Isus,
S-ajung la Tine-n ceruri sus.

ISUS CRISTOS SALVATORUL Harfa Evangheliei-1929 Nr. 6, Harfa Corului Creştin-1935 nr. 224, Harfa C.C.-1981 nr. 235

P-393 Eu am pornit fericit pe cărare

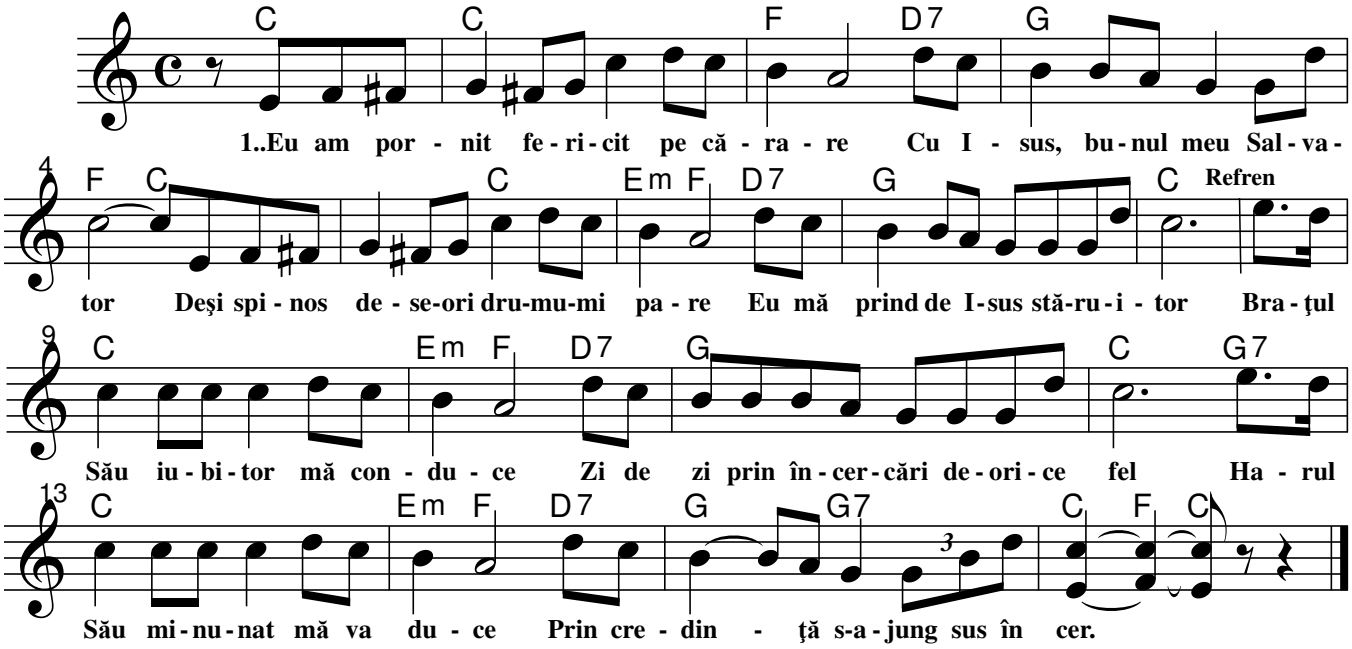

1 Eu am pornit fericit pe cărare
Cu Isus, bunul meu Salvator
Deşi spinos deseori drumu-mi pare
Eu mă prind de Isus stăruitor.
Refren:
Braţul Său iubitor mă conduce
Zi de zi prin încercări de orice fel
Harul Său minunat mă va duce
Prin credinţă s-ajung sus în cer.

2 Eu am predat zdrobitoarea-mi povară,
Lui Isus şi-am luat-o pe-a Sa;
Sunt fericit că-i atât de uşoară,
Vreau s-o port pe pământ cât voi sta.

3. Lângă Isus am aflat fericirea,
Sunt voios să-L slăvesc ne-ncetat
Prin harul Lui am aflat nemurirea,
Când intra-voi pe porţi de smarald.

Cântările Evangheliei-1996 Nr. 798
ISUS CRISTOS LUMINA CEREASCĂ